

DESARROLLO Y PERFIL EMPRESARIAL

DISEÑO, PROYECTO Y CONSTRUCCIÓN DE
INSTALACIONES ELÉCTRICAS
EN MEDIA Y BAJA TENSIÓN

RR INGENIERÍA CONSTRUCTORA ELÉCTRICA, S.A. DE C.V

DESARROLLO Y PERFIL EMPRESARIAL

DISEÑO, PROYECTO Y CONSTRUCCIÓN
DE INSTALACIONES ELÉCTRICAS
EN MEDIA Y BAJA TENSIÓN

RESIDENCIALES, COMERCIALES E INDUSTRIALES

COMPRA Y VENTA DE MATERIAL Y
EQUIPO ELÉCTRICO
SUPERVISIÓN DE OBRA ELÉCTRICA

UNIDAD VERIFICADORA DE
INSTALACIONES ELÉCTRICAS - U.V.I.E.

(con el nuevo esquema del Procedimiento
para la Evaluación de la Conformidad - P.E.C.)

GESTORÍA Y TRÁMITES ANTE COMISIÓN
FEDERAL DE ELECTRICIDAD

RR INGENIERÍA CONSTRUCTORA ELÉCTRICA, S.A. DE C.V. tiene más de **29 años de experiencia en el área de diseño y construcción de obra eléctrica y electromecánica.** Fue creada con el firme objetivo de cubrir las necesidades de los empresarios.

Se cuenta con el **perfil de Diseñador y Constructor** ante el Sistema y Procedimiento para la Construcción de Obras por Terceros "**SISPROTER**" de Comisión Federal de Electricidad.

Se maneja en línea con Comisión Federal de Electricidad el Sistema Integral Gerencial para Localización de Avisos de Prueba por Terceros (**SIGLA 03**) de **LAPEM** (Laboratorio de Pruebas Equipos y Materiales) para dar de alta la obra así como el material y equipo eléctrico.

En **RR INGENIERÍA** trabajamos con los más altos estándares de calidad avalados por la satisfacción de nuestros clientes.



NUESTROS SERVICIOS

- Sistemas de Aire Acondicionado y de Extracción
- Sistemas de Equipos de Bombeo e Hidroneumáticos
- Paneles de Control y Automatización
- Sistemas de Bancos de Regulación (Reguladores)
- Sistemas de Energía Ininterrumpida (UPS)

- Redes Eléctricas de Distribución
 - Tipo Aérea, Subterránea e Híbrida

- Subestaciones Eléctricas
 - Tipo Poste
 - Tipo Pedestal
 - Tipo Compactas
 - Tipo Azotea
 - Tipo Sumergibles

- Plantas Eléctricas de Emergencia
 - Desde 1 hasta 1500 KW



SIGLA 03

- Entregas por Avisos de Prueba / Distribución de Asignados
- Consulta de Entregas por Avisos de Prueba / Distribución de Asignados
- Alta de Terceros
- Consulta de Terceros
- Alta de Obras
- Clave Unica de Entrega de Capitalización
- Consulta Clave Unica de Entrega de Capitalización
- Baja de Productos
- Consulta Baja de Productos



OBRA

CLIENTE/OBRA

0065/2014 PRIV. AGUSTIN GUTIER	Edificio Departamentos Priv. Agustín Gutierrez 100
0097/2011	Automotriz Lindavista
0105, 2014 BARRAGAN 492	Edificio Departamentos Barragan 492
0154/2014 ZACAHUITZCO 53	Edificio Departamentos Zavahuitzco 53
0884/2010	Edificio M11 - Edificio de Departamentos
0651/2011 YACATAS 106	Edificio Departamentos Yacatas 106
0687/2011	Edificio Departamentos Castilla 56
2331/2013 RESIDENCIAL INSURGEN	Residencial Insurgentes
4849/2013 CADIZ 49	Edificio Departamentos Cádiz 49
4A. ETAPA + ROSA SN. FCO, 0963	Electrificación de Ciudad Rosa de San Francisco 4a. Etapa
5117/2018 AMORES 45	Edificio Departamentos Amores 48
5145/2013 RUMANIA 609	Edificio Departamentos Rumania 609
CITY TOWERS COYOACAN 9K30A-028	City Towers Coyoacán - Torres de Departamentos
COYOACÁN 157	Cooperativo CONSULTORÍA DE INGENIERÍA PARA SOLUCIONES INTEGRADAS
EDF LA ACORDADA	Edificio Departamentos La Acordada
EDIFICIO MIER Y PESADO NO. 318 CFE	Conjunto Horizontal Departamentos Mier y Pesado 318

OBRA

CLIENTE/OBRA

EDF VERTIZ 664 OF. RES. 0293/2	Edificio Departamentos Vertiz 664
JUAN CARLOS ACOSTA VENEGAS 069	Centro Lógico Tultepec - Naves Industriales y de Lógica
MITLA 0626/2011	Edificio Departamentos Mitla 202
OP. DE GRANOS, /EXP. 595274/20	Planta Operadora de Granos
OPTA 0282/2012	Planta Química - Elaboración de Peróxidos y Agua Oxigenada
PALENQUE 0677/2011	Edificio Departamentos Palenque 295
PLAZA ECATEPEC 0155/2011	Centro Comercial Plaza Ecatepec
ROSA SN. FCO. 09635331/11	Electrificación de Ciudad Rosa de San Francisco 4a. Etapa
SEICA 0527/2012	SEDENA Edificio de Usos Múltiples



PROYECTOS CPA	ACTIVIDAD	MONTO PRESUPUESTO (\$)
Tlalnepantla Logistics Center	Diseño y Proyecto de la Red de Media Tensión	45,650.00
	Trámites y Gestoría ante LyFC p/S.S.	50,000.00
	Diseño S.E. Principal p/Punto de Conexión	21,123.00
	Trámites y Gestoría ante LyFC - PROFACC	75,723.00
	Ejecución Obra Eléctrica - RED SUBTERRÁNEA MT	7,759,618.80
	Ejecución Obra Eléctrica LOGIS	3,778,660.00
	Ejecución Obra Eléctrica GRAINGER	865,780.00
	Ejecución Obra Eléctrica SABRITAS Ejecución Obra Eléctrica ZIMAG	545,890.00 2,154,780.00
Centro Comercial Lote 1 Wal-Mart, Sam's Club & Vip's	Trámites y Gestoría ante LyFC p/S.S.	196,670.00
	Diseño y Proyecto de Acometida Eléctrica.	23,123.00
Centro Comercial Lote 2	Trámites y Gestoría ante LyFC p/S.S.	40,000.00
	Diseño y Proyecto de Acometida Eléctrica.	15,123.00
Centro Comercial Lote 3	Trámites y Gestoría ante LyFC p/S.S.	65,000.00
	Diseño y Proyecto de Acometida Eléctrica	32,123.00
	Ejecución Obra Eléctrica - S.E. 75 kVA Pozo Extracción Agu	296,147.00
Parque Industrial "El Convento"	Trámites y Gestoría ante LyFC p/S.S.	34,875.00
	Diseño S.E. Principal p/Punto de Conexión en MT	15,123.00
	Ejecución Obra Eléctrica KIMBERLY CLARK	2,308,062.70
Mabe Logistics Center	Trámites y Gestoría ante LyFC p/S.S.	30,000.00
	Diseño y Proyecto de Acometida Eléctrica en MT	57,860.00
	Ejecución Obra Eléctrica - Acometida en MT - MABE	2,159,000.00
Tula Logistics Center	Trámites y Gestoría ante LyFC p/S.S.	30,000.00
	Diseño y Proyecto de la Red de Media Tensión	40,000.00
CPA Logistics Center SMO Fase 1	Trámites y Gestoría ante LyFC p/S.S.	30,000.00
	Diseño y Proyecto de Acometida Eléctrica.	21,000.00
	Ejecución Obra Eléctrica - RED SUBTERRÁNEA MT	8,404,351.00
	Ejecución Obra Eléctrica MICHELIN	6,465,980.00
CPA Logistics Center SMO Fase 2	Trámites y Gestoría ante LyFC p/S.S.	30,000.00
	Diseño y Proyecto de la Red de Media Tensión	45,650.00
CPA Logistics Center Teoloyucan	Trámites y Gestoría ante LyFC p/S.S.	36,000.00
	Diseño y Proyecto de Acometida Eléctrica.	27,000.00
	Ejecución Obra Eléctrica CD CHEDRAUI	11,959,600.00

DESARROLLO	ACTIVIDAD	FECHA	MONTO CONTRATO (\$)
<p>Grupo HIR Cecome, S.A. de C.V. Lic. Guillermo Rozen Fuller Director 55 55 33 92 36 55 43 62 01 31</p>	<p>El Encino (78 Viviendas Interés Social) + Diseño y Proyecto de la Red de Distribución Eléctrica en M.T. y B.T. + Gestoría y Trámites ante CFE Zona Chapingo. Resolución del punto de conexión. Seguimiento "PROTER" + Construcción de Obra Eléctrica. Cap. Total: 200 kVA</p>	Mayo 2010	1'091,029.00
<p>Grupo HIR Sra.Estela Moshinsky B. Arq. José Manuel Texon Líder de Proyecto 55 52 08 08 53 Ext. 2204 55 18 38 44 90</p>	<p>Plaza Ecatepec (Centro Comercial 14 Locales) + Diseño y Proyecto de la Red de Distribución Eléctrica en M.T. y B.T. + Gestoría y Trámites ante CFE Zona Ecatepec. Resolución del punto de conexión. Seguimiento "PROTER" + Construcción de Obra Eléctrica. Cap.Total: 75 kVA</p>	Julio 2010	348,181.50
<p>Inmobiliaria Becerril y Asociados S.A. de C.V. (Gpo. Baita) Ing. Héctor Soto Gerente Construcción 55 28 99 64 28</p>	<p>Edificio Mier y Pesado318 Acometida Eléctrica en MT para TF Tipo Poste de 112.5 kVA</p>	Junio 2011	263,928.60
<p>Intervive, S.A. de C.V. Ing. Fco. Josué Pérez Flores Líder de Proyecto 55 26 53 94 67</p>	<p>Rosa de San Francisco (420 Viviendas Interés Social) + Diseño y Proyecto de la Red de Distribución Eléctrica en M.T. y B.T. + Gestoría y Trámites ante CFE Zona Chalco. Resolución del punto de conexión. Seguimiento "PROTER" + Construcción de Obra Eléctrica</p>	En proceso 1ª. Etapa de Abril 2010 a la fecha.	2'798,918.23
<p>mx.d desarrollo inmobiliario Arq. Saúl López Responsable de Obra EDF M11 24 53 88 24 55 43 40 36 68</p>	<p>Edificio M11 + Construcción de Obra Eléctrica. + Acometida Eléctrica en MT para TF Pedestal de 300 kVA + Concentración Medidores 56 Deptos</p>	Julio 2011	653,046.63

DESARROLLO	ACTIVIDAD	FECHA	MONTO CONTRATO (\$)
Residencial City Towers Coyoacán, S.A. de C.V. Ing. Alejandro Guerrero Palma Superintendente de Obra 55 56 88 83 44	City Towers Coyoacán I -Revisión de Proyecto en MT y BT -Gestoría y Trámites ante CFE Zona Benito Juárez -Construcción de Obra Eléctrica.	Agosto 2011	46,400.00
	Acometida Eléctrica para Red de Alimentación en M.T. y B.T. con Concentración de Medidores Cap. Total: 1800 kVA		108,950.00
			1'193,286.00
Operadora de Granos, S.A. de C.V. Ing. Pedro Huitrón Vertiz Director General 55 91 18 72 24 Ing. Carlos Torres Superintendente de Obra 55 40 94 10 57	Almacén de Granos + Diseño, Proyecto de la Instalación Eléctrica en M.T. y B.T. + Gestoría y Trámites ante CFE Zona Oaxaca. + Construcción de Obra Eléctrica. Cap. Total: 1500 kVA	Agosto 2011	1'045,330.00
Residencial City Towers Coyoacán, S.A. de C.V. Ing. Juan Arnabar Líder de Proyecto 52 08 08 53 Ext. 2257	City Towers Coyoacán II +Revisión de Proyecto en MT y BT +Gestoría y Trámites ante CFE +Acometida Eléctrica para Red de Alimentación en M.T. y B.T. con Concentración de Medidores Cap. Total: 1000 kVA	Por ejecutar	2'362,240.00
M3 Ingeniería Integral, S.A. Ing. Marco A. Sánchez Gerente Construcción 55 33 99 47 02	Edificio Barragán 599 Acometida Eléctrica en MT para TF Tipo Poste de 75 kVA	Diciembre 2011	156,630.80
	Edificio Palenque 295 Acometida Eléctrica en MT para TF Tipo Poste de 75 kVA		156,108.19
	Edificio Mitla 202 Acometida Eléctrica en MT para TF Tipo Poste de 75 kVA		137,524.00
Grupo OPTA Ing. Sergio Michele Brambila Presidente 5565.8090 Ing. Ignacio García Superintendente de Obra 55 39 55 45 67	OPTA Huehuetoca Nave Industrial de Producción + Diseño y Proyecto de la Red de Distribución Eléctrica en M.T. y B.T. + Gestoría y Trámites ante CFE Zona Cuautitlán +Construcción de Obra Eléctrica. Cap. Inicial: 500 kVA Cap. Futura: 1500 kVA	Media Tensión Baja Tensión	749,194.49 1'694,461.20

DESARROLLO	ACTIVIDAD	FECHA	MONTO CONTRATO (\$)
Residencial Insurgentes Norte 1160, S.A. de C.V. Arq.Daniel Dickter Director General 52 51 75 20 y 25	Residencial Grand Insurgentes + Diseño y Proyecto de la Red de Distribución Eléctrica en M.T. y B.T. + Gestoría y Trámites ante CFE Zona Basílica. Resolución del punto de conexión. Seguimiento "PROTER" +Construcción de Obra Eléctrica. Cap.Total: Serv. Temporal: 112.5 kVA Cap.Total Edificio: 500 kVA	Marzo 2013	301,387.72 1'141,812.46
Marco Antonio Molina Ponce Propietario 55 36 21 03 97	Planta Reciclado de Metales +Diseño y Proyecto de la Instalación Eléctrica en M.T. y B.T. + Gestoría y Trámites ante CFE Zona Querétaro. +Construcción de Obra Eléctrica. Cap. Total: 150 kVA	Abril 2013	400,061.19
DICEI, S.A. de C.V. Ing.Manuel González Director General 664 973 1433 664 188 3601	SEDENA Edificio Usos Múltiples + Diseño y Proyecto de la Red de Distribución Eléctrica en M.T. y B.T. + Gestoría y Trámites ante CFE Zona Polanco +Construcción de Obra Eléctrica Servicio Temporal. Cap.Total: Serv. Temporal: 225 kVA	Noviembre 2013	349,132.38
ABYSSES, S.A. de C.V. Arq.Gustavo León Líder de Proyecto 55 73 95 17 21	Oficinas Corporativas Piso 1 Torre Quantum + Diseño y Proyecto Eléctrico en B.T. +Trámites ante CFE Zona Zócalo. + U.V.I.E. +Construcción de Obra Eléctrica	Agosto 2013	1496,193.78

DESARROLLO	ACTIVIDAD	FECHA	MONTO CONTRATO (\$)
M3 Ingeniería Integral, S.A. Ing. Marco A. Sánchez Gerente Construcción 55 33 99 47 02 E+A Arquitectos	Conjuntos Habitacionales: Rumania 609, Barragán 492, Cádiz 49, Priv. Agustín G. 100, Amores 48, Coyoacán 1008, Nicolás San Juan 838, Irolo 58 y 78, El Greco 63, Casas Grandes 247, Beisteguie 516, Zacahuitzco 53, Mónaco 300 y 306, Popocatépetl 234 y 226 B, Corporativo Patriotismo 48 +Diseño y Proyecto de la Acometida Eléctrica en M.T. y B.T. + Gestoría y Trámites ante CFE Zona Benito Juárez. Resolución del punto de conexión. Seguimiento "PROTER" +Construcción de Obra Eléctrica (TF's Tipo Poste, Pedestal y Sumergibles)	Agosto 2014	506,870.00
		Diciembre 2016	13'729,481.51
Inmobiliaria MOGUVE, S.A. Lic.Rene Lazo Director Construcción 55 2453 3655	DISTRITO SUR CORPORATIVO + Diseño y Proyecto de la Red de Distribución Eléctrica en M.T. y B.T. + Gestoría y Trámites ante CFE Zona Lomas +Construcción de Obra Eléctrica. Cap.Total: 725 kVA + I.E. Pararrayos Preactron S60 + I.E. Planta Eléctrica 200 kW	Octubre 2016	3'547,292.71
Imagen Construcción CESA, S.A. Arq. Saúl Corpus Director General 55 64 76 56 84 Fundación Politécnico, S.C.	Edificio 1 E.S.I.M.E - I.P.N. +Diseño, Proyecto de la Instalación Eléctrica en M.T. y B.T. +Construcción de Obra Eléctrica. Cap. Total: 225 kVA	Junio 2017	3'342,830.39 302,488.07
M3 Ingeniería Integral, S.A. Ing.Marco A. Sánchez Gerente Construcción 55 33 99 47 02 E+A Arquitectos	Desarrollo Habitacional Sustentable "LA COMARCA" + Diseño y Proyecto de la Red de Distribución Eléctrica en M.T. y B.T. + Gestoría y Trámites ante CFE Zona Valle de Bravo +Construcción de Obra Eléctrica. Cap.Total: 75 kVA	Octubre 2017	57,111.44
		en proceso	467,801.97

DESARROLLO	ACTIVIDAD	FECHA	MONTO CONTRATO (\$)
Prefabricados y Transportes, S.A. Ing. Raúl Arciga Ing. Víctor Carranco Gte. Instalaciones Gte. Planta 55 16 44 83 14	Planta de Prefabricados "La Arboleda Texcoco" + Diseño y Proyecto de la Red de Distribución Eléctrica en M.T. y B.T. + Gestoría y Trámites ante CFE Zona Chapingo Cap.Total: 1250 kVA	Agosto 2016 en proceso	422,478.00
Operadora y Arrendadora Lindavista, S.A. de C.V. Ing. Arq. Erasto Montes Nanni Director de Proyecto 55 69 71 20 83	"TORRE EJECUTIVA LINDAVISTA" +Diseño y Proyecto Eléctrico de la Red de Distribución Eléctrica en M.T. y B.T. + Cap.Total: 1250 kVA	en proceso	319,625.00
Residencial Amores 827, S.A. de C.V. Ing. Arq. Erasto Montes Nanni Director de Proyecto 55 69 71 20 83	Desarrollo Habitacional Vertical "AMORES 827" +Diseño y Proyecto de la Acometida Eléctrica en M.T. y B.T. + Gestoría y Trámites ante CFE Zona Benito Juárez. Resolución del punto de conexión. Seguimiento "PROTER" +Construcción de Obra Eléctrica (TR Tipo Pedestal 75 kVA)	en proceso	65,580.00 456,461.73
M3 Ingeniería Integral, S.A. Ing. Marco A. Sánchez Gerente Construcción 55 33 99 47 02 E+A Arquitectos	Conjuntos Habitacionales: Yacatas 232, Heriberto Frías 443, Alejandro Dumas 214, Casas Grandes 248, Virginia 221, Anaxágoras 514, Romero de Terreros 1010 +Diseño y Proyecto de la Acometida Eléctrica en M.T. y B.T. +Gestoría y Trámites ante CFE Zona Benito Juárez. Resolución del punto de conexión. Seguimiento "PROTER" +Construcción de Obra Eléctrica (TF's Tipo Poste, Pedestal y Sumergibles)	en proceso	2'721,585.90

DESARROLLO	ACTIVIDAD	FECHA	MONTO CONTRATO (\$)
Construcciones y Puentes de Morelia, S.A. de C.V. Ing. Arq. Erasto Montes Nanni Director de Proyecto 55 69 71 20 83	Desarrollo Habitacional "QUINTAS SAN JOAQUÍN ETAPA II SECCIÓN II" + Diseño y Proyecto de la Red de Distribución Eléctrica en M.T. y B.T. + Gestoría y Trámites ante CFE Zona Irapuato + Construcción de Obra Eléctrica. Cap.Total: 275 kVA + Construcción de Edificación 198 Viviendas	en proceso	1'819,940.80
		en proceso	3'375,962.96
Operadora SG 5 ARL, S.A. de C.V. Ing. Arq. Erasto Montes Nanni Director de Proyecto 55 69 71 20 83	Estación de Gasolina "ESTACIÓN 98" + Diseño y Proyecto de la Acometida Eléctrica en M.T. y B.T. + Gestoría y Trámites ante CFE Zona Jilotepec, Resolución del punto de conexión. Seguimiento "PROTER" + Construcción de Obra Eléctrica (TR Tipo Pedestal 75 kVA) + U.V.I.E.	en proceso	96,234.00
			43,329.00
Grupo Sordo Madaleno FIDEICOMISO CIB/2762 POQ Querétaro Ing. José Hilario Guerra Montero Superintendente de Instalaciones 228 158 8975	+ U.V.I.E.	Marzo 2019	428,807.00
CAABSA / PRET Ing. Mayra Nolasco Aguilar Coordinadora de Subcontratos 55 4169 9000 Ext. 9058 951 135 5214	DEPORTIVO BRISEÑO DEPORTIVO SAN ANTONIO + Construcción de Obra Eléctrica.	En proceso	1'923,835.86
	DEPORTIVO LÓPEZ MATEOS + Construcción de Estructura + Limpieza de Obra		1'359,713.40
			100,037.50

DESARROLLO EMPRESARIAL

PISO 7 - CORPORATIVO DISTRITO SUR

CLIENTE

INMOBILIARIA MOGUVE,
S.A. DE C.V.
CORPORATIVO DISTRITO SUR
PISO 7
Lic. Alberto Moragrega
Director General
Of. 55 2690 2308

ACTIVIDAD

- Diseño y Proyecto de I.E. en B.T
- Construcción de Instalación Eléctrica en B.T
- Instalación de Red de Cómputo
- Gestoría y Trámites ante CFE Zona Lomas

FECHA

Mayo 2019

MONTO MXP

1,434,244.60

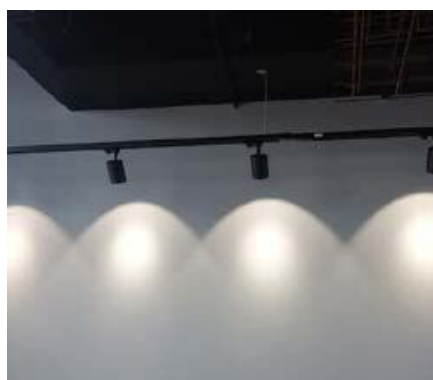
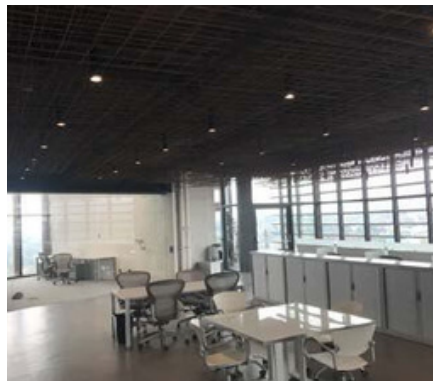
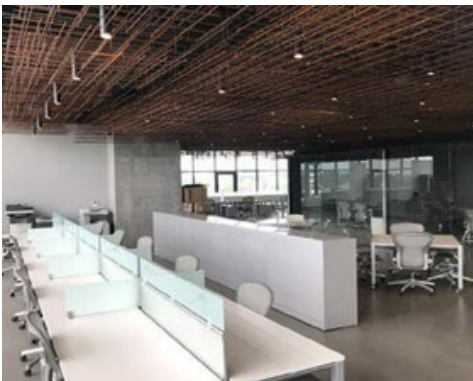

DESARROLLO EMPRESARIAL

MIGUEL BERNARD PERALES

CLIENTE

FUNDACIÓN POLITÉCNICO, A.C.
C.E.C.y T. No. 2
Av. Nueva Casa de La Moneda No. 133
Col. Lomas de Sotelo CDMX
Dr. Humberto Soto Rodríguez /
Presidente
M.A.N. Marco Antonio Herver Díaz /
Asist. Presidencia
55 5615 9343 y 55 1657 2620

ACTIVIDAD

- Instalación de PLANTA ELÉCTRICA
250 kW 220-127 Vca 60 Hz

FECHA

Octubre 2018

MONTO MXP

963,151.72



DESARROLLO EMPRESARIAL

QUINTAS SAN JOAQUÍN EII SII

CLIENTE

CONSTRUCCIONES DE MORELIA, S.A
DE C.V.
Y PUENTES
Arq. Erasto Montes Nanni
Director de Proyecto
55 6971 2083
Ing. Mariano Herrera
Superintendente de Obra
55 1228 5126

ACTIVIDAD

- Diseño y Proyecto de la Red de Electrificación en M.T. y B.T. y A.P. para 198 viviendas interes social.
- Gestoría y Trámites ante CFE Zona Irapuato
- Resolución del punto de conexión. Seguimiento "PROTER"
- Construcción de Obra Eléctrica - Red de Electrificación Subterránea

FECHA

Enero 2018
En proceso
En proceso

MONTO MXP

73,715.00
58,873.00
2'022,081.30

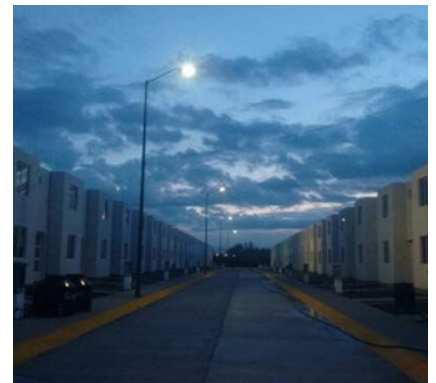

CTD. RI 43149
FASE C - E3 - 75kVA
DE RB a RB
Quintas San Joaquín - Etapa II Sección II
XLP AL 15 kV 100 % N.A.
CAL 1/0 AWG

DESARROLLO EMPRESARIAL

QUINTAS SAN JOAQUÍN EII SII

CLIENTE

CONSTRUCCIONES DE MORELIA, S.A
DE C.V.
Arq. Erasto Montes Nanni
Director de Proyecto
55 6971 2083
Ing. Mariano Herrera
Superintendente de Obra
55 1228 5126

ACTIVIDAD

- Diseño y Proyecto en B.T. de la Vivienda Tipo UF2N2RA Ampliada
- Construcción de Obra Eléctrica de Edificación

FECHA

abril '18
en proceso

MONTO MXP

35,850.00
3,664,824.61

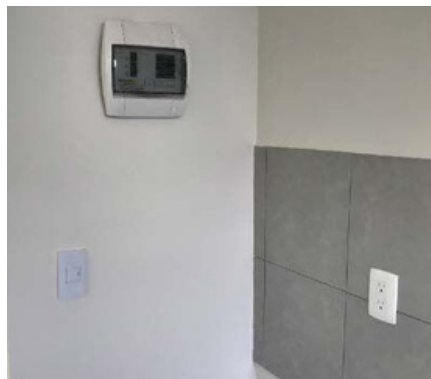

DESARROLLO EMPRESARIAL

EDIFICIO DE OFICINAS CORPORATIVAS DISTRITO SUR CORPORATIVO

CLIENTE

INMOBILIARIA MOGUVE, S.A. DE C.V.
Lic. Rene Lazo / Lic. Alberto Moragrega
Director de Proyecto / Director
General
55 5508 2918
55 9198 9090
Of. 55 2453 3655

ACTIVIDAD

- Diseño y Proyecto de la Acometida Eléctrica en M.T. y B.T.
- Gestoría y Trámites ante CFE Zona Lomas
- Resolución del punto de conexión. Seguimiento "PROTER"
- Construcción de Obra Eléctrica (TR's Tipo Pedestal 500 y 225 kVA)
- Instalación de Protección vs Descargas Atmosféricas (Pararrayos Prevectoron S60)
- Instalación de Planta Eléctrica 200 kW Automática con Caseta Acustica

FECHA

Octubre 2016

MONTO MXP

3'547,292.71



DESARROLLO EMPRESARIAL

EDIFICIO DE OFICINAS CORPORATIVAS

DISTRITO SUR CORPORATIVO

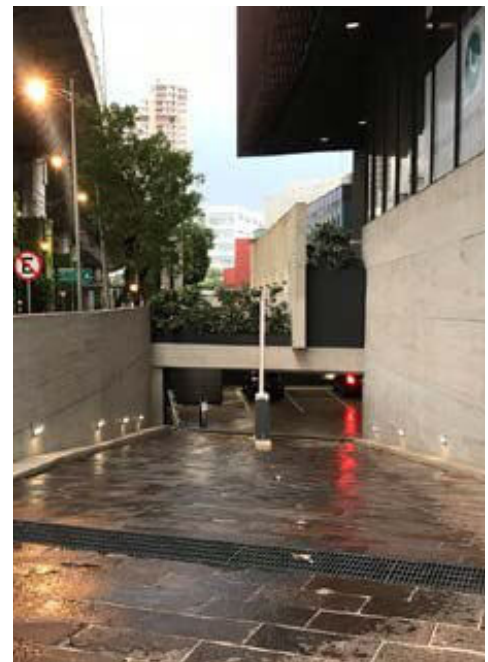
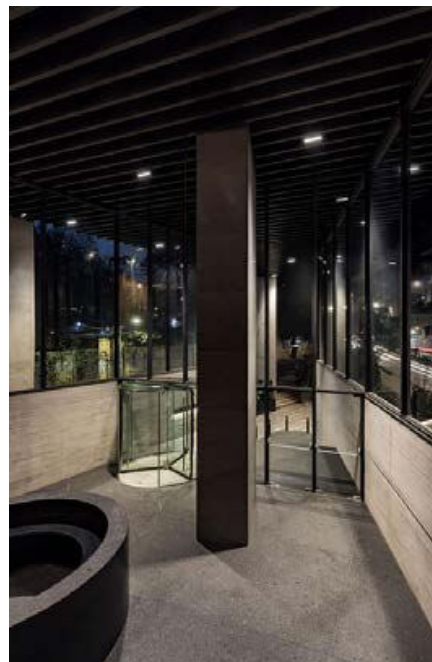
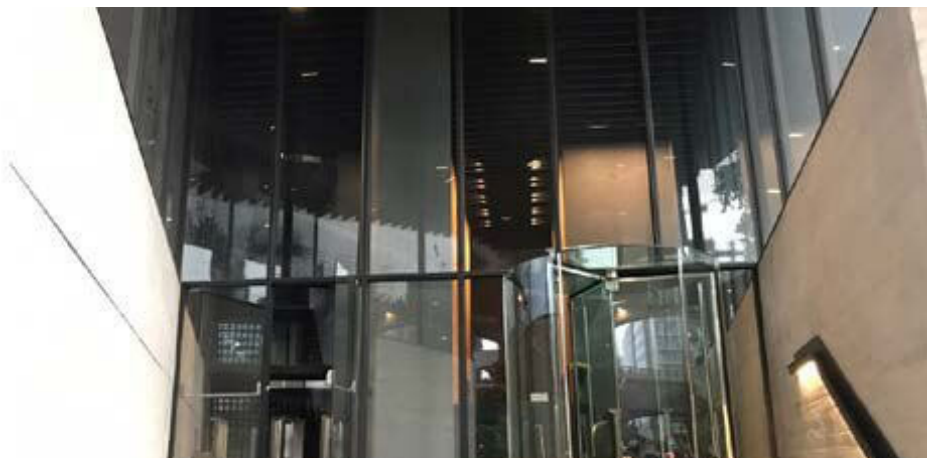

DESARROLLO EMPRESARIAL

EDIFICIO DE OFICINAS CORPORATIVAS PATRIOTISMO 48

CLIENTE

M3 INGENIERÍA INGENIERÍA
INTEGRAL
Ing. Marco A. Sánchez Maganda
Gerente de Construcción
55 33 99 47 02
E+A Arquitectos

ACTIVIDAD

- Diseño y Proyecto de la Acometida Eléctrica en M.T. y B.T.
- Gestoría y Trámites ante CFE Zona Benito Juárez
- Resolución del punto de conexión. Seguimiento "PROTER"
- Construcción de Obra Eléctrica TR's Tipo Pedestal 500 kVA (SG) y Sumergible 225 kVA (OFICINAS)
- Instalación de Planta Eléctrica 200 kW Automática con Caseta Acustica

FECHA

Mayo 2014

MONTO MXP

2'505,766.81

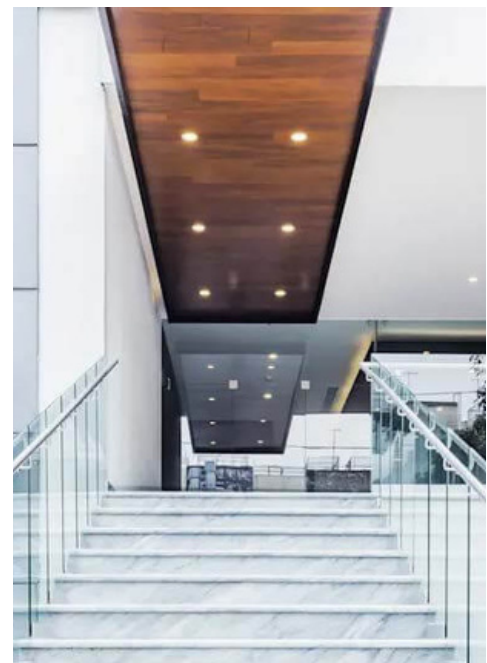

DESARROLLO EMPRESARIAL FUNDACIÓN I.P.N

CLIENTE

**IMAGEN CONSTRUCCIÓN CESA, S.A.
DE C.V.**

Arq. Saúl Corpus
Director General
55 64 76 56 84

ACTIVIDAD

- Diseño, proyecto y construcción de la Instalación Eléctrica
- Escuela Superior de Ingeniería Mecánica y Eléctrica - Edificio 1
- Capacidad de Poder: 150 kVA
- Ubicación: Unidad Profesional Adolfo López Mateos

FECHA

Agosto 2016

MONTO MXP

4'100,233.74

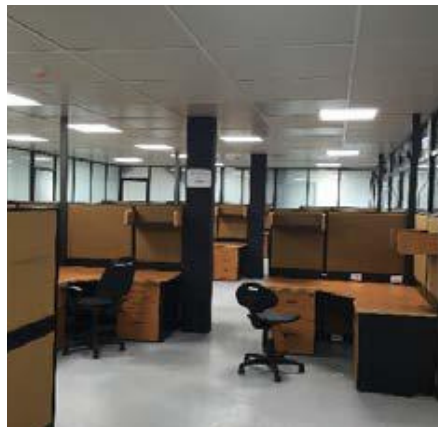

DESARROLLO EMPRESARIAL CONJUNTOS HABITACIONALES VERTICALES

CLIENTE

M3 INGENIERÍA INGENIERÍA
INTEGRAL
Ing. Marco A. Sánchez Maganda
Gerente de Construcción
55 33 99 47 02
E+A Arquitectos
Life Constructores

ACTIVIDAD

- Diseño y Proyecto de la Acometida Eléctrica en M.T. y B.T.
- Gestoría y Trámites ante CFE Zona Benito Juárez
- Resolución del punto de conexión. Seguimiento "PROTER"
- Construcción de Obra Eléctrica (TF's Tipo Poste, Pedestal y Sumergibles)
- **Rumania 609, Barragán 492, Cádiz 49, Priv. Agustín G. 100,**
- **Amores 48, Coyoacán 1008, Nicolás San Juan 838, Irolo 58 y 78**
- **El Greco 63, Casas Grandes 247, Beisteguíe 516, Zacahuitzco 53**

FECHA

Terminadas y algunas aun en proceso

MONTO MXP

506,870.00
5´428,481.51



DESARROLLO EMPRESARIAL

ACOMETIDA ELÉCTRICA - S.E. TIPO SUMERGIBLE DE 75 KVA 23 KV / 220-127 VCA

CLIENTE	ACTIVIDAD	FECHA
<p>M3 INGENIERÍA INGENIERÍA INTEGRAL Ing. Marco A. Sánchez Maganda Gerente de Construcción 55 33 99 47 02 E+A Arquitectos Life Constructores</p>	<ul style="list-style-type: none"> • Diseño y Proyecto de la Acometida Eléctrica en M.T. y B.T. • Gestoría y Trámites ante CFE Zona Benito Juárez • Resolución del punto de conexión. Seguimiento "PROTER" • Construcción de Obra Eléctrica (TF's Tipo Poste, Pedestal y Sumergibles) • de los siguientes Conjuntos Habitacionales Verticales • Rumania 609, Barragán 492, Cádiz 49, Priv. Agustín G. 100, Amores 48, Coyoacán 1008, • Nicolás San Juan 838, Irolo 58 y 78 El Greco 63, Casas Grandes 247, Beisteguie 516, Zacahuiztco 53 <p>Instalación de Bóveda BTTH255B para TR de 75 kVA</p>	<p>terminadas y algunas aun en proceso</p> <p>MONTO MXP</p> <p>506,870.00 8'428,481.51</p>



DESARROLLO EMPRESARIAL RESIDENCIAL EL ENCINO

CLIENTE

Grupo HIR - Cecome, S.A. de C.V.
Lic. Guillermo Rozen Fuller
Director
55 55 33 92 36

ACTIVIDAD

- Diseño y Proyecto de la Red de Electrificación en M.T. y B.T para 178 viviendas interes social, 1 servicio general y 30 locales comerciales
- Gestoría y Trámites ante CFE Zona Chapingo locales comerciales
- Resolución del punto de conexión. Seguimiento "PROTER"
- Construcción de Obra Eléctrica - Red de Electrificación Subterránea

FECHA

Mayo 2010

MONTO MXP

1'091,029.00

Murete Caja de Conexión tipo CFE EM-BT112 para Servicio Monofásico Tipo II hasta 5 kW para Red Subterránea



Murete Caja de Conexión tipo CFE EM-BT112 para Servicio Monofásico Tipo II hasta 5 kW para Red Subterránea

DESARROLLO EMPRESARIAL

ALMACEN DE GRANOS

CLIENTE

Operadora de Granos, S.A. de C.V

Ing. Pedro Huitrón V.

Dírector General

Ing. Carlos Torres

Líder de Proyecto

Teléfonos:

Of. México

53 10 56 05

044 55 91 18 72 24

044 55 40 94 10 57

ACTIVIDAD

- **Diseño, proyecto y construcción de la Red de Media Tensión**
- Trámites y Gestoría ante C.F.E. Zona Oaxaca
- Diseño S.E. Principal p/Punto de Conexión
- Trámites y Gestoría ante CFE - SISPROTER
- **Ejecución Obra Eléctrica - RED AEREA y SUBTERRÁNEA de M.T. en 13.2 kV**
- Capacidad de Poder: 150 kVA
- Ubicación: Magdalena de Etna, Oaxaca

FECHA

Agosto 2011

MONTO MXP

45,650.00

1,045,330.74

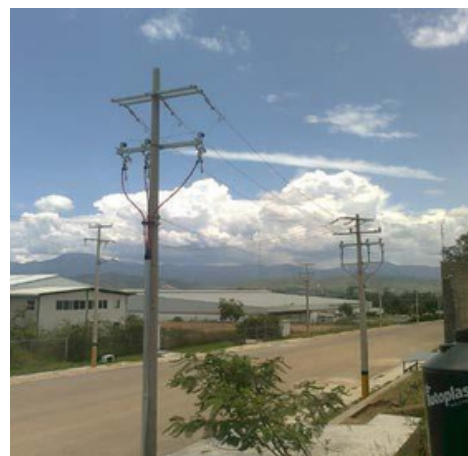

DESARROLLO EMPRESARIAL CPA LOGISTICS CENTER TLALNEPANTLA

CLIENTE	ACTIVIDAD	FECHA	MONTO MXP
Corporate Properties of the Americas Servicios Inmobiliarios Barrientos, S.A. de C.V. Ing. Guillermo Maycotte Construction Director Arq. Jesús A. Soto Durazo Construction Manager Teléfonos: Of. Monterrey: 01 81 50005000 Of. México: 53 10 56 05 044 55 29 00 09 11	Diseño, proyecto y construcción de la Red de Media Tensión	Sep. '05	45,650.00
	Trámites y Gestoría ante LyFC p/S.S.	Oct. '05	50,000.00
	Diseño S.E. Principal p/Punto de Conexión	Oct. '05	21,123.00
	Trámites y Gestoría ante LyFC - PROFACC	Jun. '06	75,723.00
	Ejecución Obra Eléctrica - RED SUBTERRÁNEA de M.T. en 23 kV	Sep. '06	7,759,618.80
	Ejecución Obra Eléctrica para CDIS LOGIS I y II	Abr. '07	4,735,620.00
	Ejecución Obra Eléctrica para CDIS GRAINGER	Nov. '07	865,780.00
	Ejecución Obra Eléctrica para CDIS SABRITAS	Dic. '07	545,890.00
	Ejecución Obra Eléctrica para CDIS ZIMAG	Feb. '08	2,154,780.00

Capacidad de Poder: 7,375 kVA
Construcción: 97,519 m²

Ubicación: Tlalnepantla, Estado de México

Alumbrado Interior - Nave de Logística - Logis

TF Tipo Seco y Tab's Contactos Nave



DESARROLLO EMPRESARIAL CPA LOGISTICS CENTER SMO 1A. ETAPA

CLIENTE

**Corporate Properties
of the Americas**
Santa Maria Industrial Partners, L.P.
Ing. Guillermo Maycotte
Construction Director
Arq. Jesús A. Soto Durazo
Construction Manager
Teléfonos:
Of. Monterrey: 01 81 50005000
Of. México: 53 10 56 05
044 55 29 00 09 11

ACTIVIDAD

FECHA

MONTO MXP

Diseño, proyecto y construcción de la Red de Media Tensión

Trámites y Gestoría ante LyFC p/S.S.

Ene. '08

30,000.00

Diseño y Proyecto de Acometida Eléctrica.

Mar. '08

21,000.00

Ejecución Obra Eléctrica - RED SUBTERRÁNEA de M.T. en 23 kV

Jul. '08

8,404,351.00

Servicios Generales: Alumbrado Exterior, Tanque de Agua, Pozo
Capacidad de Poder: 3,000 kVA

Construcción: 101,833 m²

Ubicación: San Martín Obispo, Estado de México

Acometida de M.T. en 23 kV - Closet p/Cable 23 TC 1x70 Subestaciones Eléctricas CDIS Michelin y Servicios Generales del Parque

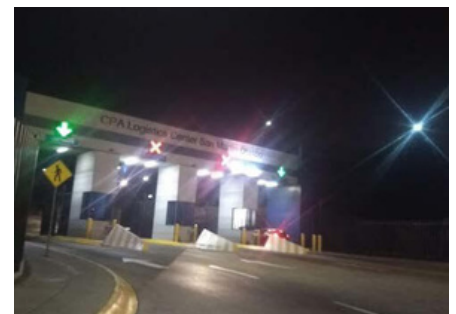

Red Subterránea en M.T. - Pozo 4:280 - Ducto Crucero 8 Vías

Alumbrado Exterior del Parque

DESARROLLO EMPRESARIAL REPETIDA FALTA PROYECTO

CLIENTE

CPA Logistics Center SMO 1a. Etapa
Corporate Properties of the Americas
Santa Maria Industrial Partners, L.P.
Ing. Guillermo Maycotte
Construction Director
Arq. Jesús A. Soto Durazo
Construction Manager
Teléfonos:
Of. Monterrey: 01 81 50005000
Of. México: 53 10 56 05
044 55 29 00 09 11

ACTIVIDAD

FECHA

MONTO MXP

Diseño, proyecto y construcción de la Instalación Eléctrica

Trámites y Gestoría ante LyFC p/S.S.	Ago. '07	30,000.00
Diseño y Proyecto de Acometida Eléctrica.	Ago. '07	21,000.00
Ejecución Obra Eléctrica para CDIS MICHELIN	Feb. '08	6,465,980.00

Red Subterránea en M.T. en 23 kV para S.E. - 2500 kVA

Capacidad de Poder: 2,500 kVA

Construcción: 50,260 m²

Ubicación: Cuatlitlán Izcalli, Estado de México

Centro de Distribución Michelin - San Martín Obispo



Centro de Distribución Michelin - Patio de Maniobras

DESARROLLO EMPRESARIAL

CPA LOGISTICS CENTER "TULA" - MABE

CLIENTE

Corporate Properties of the Americas

Santa Maria Industrial Partners, L.P.

Ing. Guillermo Maycotte
Construction Director
Arq. Jesús A. Soto Durazo
Construction Manager

Teléfonos:

Of. Monterrey: 01 81 50005000

Of. México: 53 10 56 05

044 55 29 00 09 11

ACTIVIDAD

FECHA

MONTO MXP

Diseño, proyecto y construcción de la Instalación Eléctrica

Trámites y Gestoría ante LyFC p/S.S.

Abr. '07

30,000.00

Diseño y Proyecto de Acometida Eléctrica en MT

Abr. '07

57,860.00

Ejecución Obra Eléctrica - Acometida en MT - CDIS MABE

Nov. '07

2,159,000.00

Red Híbrida (subterránea y aérea) de M.T. en 23 kV para S.E. - 1000 kVA

Capacidad de Poder: 1,000 kVA

Construcción: 69,876 m²

Ubicación: Huehuetoca, Estado de México

Acometida Eléctrica



Alumbrado Anden de Carga - Espuela Ferrocarril

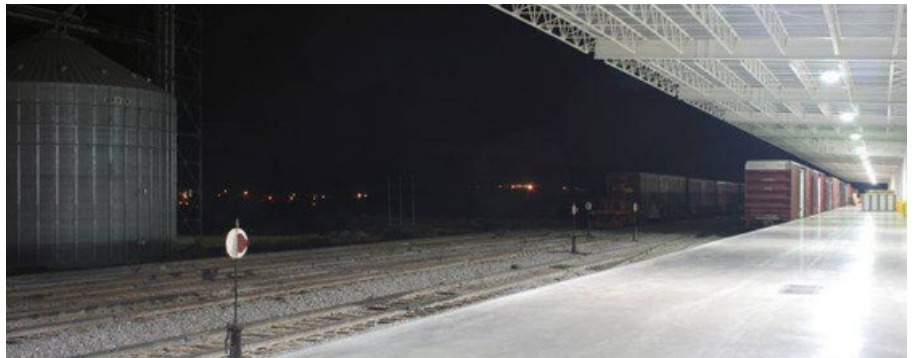

Centro de Distribución Mabe Huehuetoca

DESARROLLO EMPRESARIAL CPA LOGISTICS CENTER "TEOLOYUCAN"

CLIENTE

**Corporate Properties
of the Americas**
Santa Maria Industrial Partners, L.P.
Ing. Guillermo Maycotte
Construction Director
Arq. Jesús A. Soto Durazo
Construction Manager
Teléfonos:
Of. Monterrey: 01 81 5000 5000
Of. México: 53 10 56 05
044 55 29 00 09 11

ACTIVIDAD

FECHA

MONTO MXP

Diseño, proyecto y construcción de la Instalación Eléctrica

Diseño y Proyecto de Acometida Eléctrica.	Sep. '07	27,000.00
Ejecución Obra Eléctrica - CDIS CHEDRAUI TEOLOYUCAN	Ene '08 11,	959,600.00

Red Subterránea en Anillo de M.T. en 23 kV para SE´s - 3000 kVA

Planta Emergencia: Camaras de Refrigeración y
Congelación 1250 kW , Oficinas 250 KW
Edificio de Oficinas, Red de Cómputo, Alumbrado Interior y Exterior
Capacidad de Poder: 3,000 kVA
Construcción: 60,143 m2

Ubicación: Huehuetoca, Estado de México



Centro de Distribución Chedraui Teoloyucan - Alumbrado Patio de Maniobras e Interior Nave



Centro de Distribución Chedraui - Teoloyucan

DESARROLLO EMPRESARIAL CENTRO DE DISTRIBUCIÓN CHEDRAUI - TEOLOYUCAN

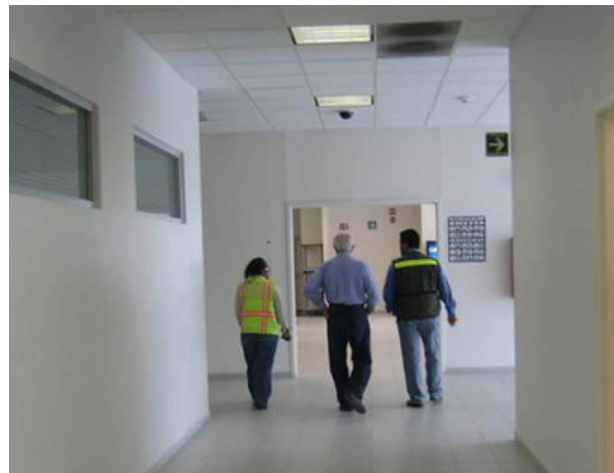

Acceso Norte CDIS Chedraui Teoloyucan y Tanque de Agua



Centro de Distribución Chedraui - Alumbrado Nave de Lógica

DESARROLLO EMPRESARIAL CPA LOGISTICS CENTER "EL CONVENTO"

CLIENTE

**Corporate Properties
of the Americas**
Santa Maria Industrial Partners, L.P.
Ing. Guillermo Maycotte
Construction Director
Arq. Jesús A. Soto Durazo
Construction Manager
Teléfonos:
Of. Monterrey: 01 81 5000 5000
Of. México: 53 10 56 05
044 55 29 00 09 11

ACTIVIDAD

FECHA

MONTO MXP

Diseño, proyecto y construcción de la Instalación Eléctrica

Trámites y Gestoría ante LyFC p/S.S.	Abr. '06	34,875.00
Diseño S.E. Principal p/Punto de Conexión en M.T.	Abr. '06	15,123.00
Ejecución Obra Eléctrica para CDIS KIMBERLY CLARK I	Nov. '06	2,308,062.70
Ejecución Obra Eléctrica para CDIS KIMBERLY CLARK II	Ene. '08	1,032,882.00

Capacidad de Poder: 1,250 kVA

Construcción: 43,170 m²

Ubicación: Tepozotlan, Estado de México



CPA Logistics Center "El Convento"



Centro de Distribución - Acometida Eléctrica LyFC - Gabinetes
M23 para Distribución en M.T.

DESARROLLO EMPRESARIAL CPA LOGISTICS CENTER "EL CONVENTO"

CLIENTE	ACTIVIDAD	FECHA	MONTO MXP
<p>DICEI, S.A. de C.V. Ing. Manuel González Director General 664 973 1433 664 188 3601</p>	<p>Construcción de la Instalación Eléctrica</p> <p>Trámites y Gestoría ante LyFC p/S.S. Diseño S.E. Principal p/Punto de Conexión en M.T. Ejecución Obra Eléctrica para PROLOGIS DOÑA ROSA Capacidad de Poder: 2,500 kVA Construcción: 43,170 m² Ubicación: Toluca, Estado de México</p>	Ene. '09	2,955,674.29
<p>SEICA, S.A. de C.V Ing. Mario González Director General 664 684 0036</p>	<p>Construcción de la Instalación Eléctrica</p> <p>Trámites y Gestoría ante LyFC p/S.S. Diseño S.E. Principal p/Punto de Conexión en M.T. Ejecución Obra Eléctrica para PROLOGIS TEPOZOTLAN PARK Ejecución Obra Eléctrica RED M.T. en 23 kV Capacidad de Poder: 2,500 kVA Construcción: 44,340 m² Ubicación: Tepozotlan, Estado de México</p>	Ago. '07	3,103,468.20



**EDIFICIO 10 PROLOGIS TEPOZOTLAN
ANTES CEDROS BUSSINES PARK**



PROLOGIS DOÑA ROSA TOLUCA, MÉXICO

DESARROLLO EMPRESARIAL

CASAS BETA DEL CENTRO, S.A. DE C.V. - (HOMEX)

CLIENTE

Arq. Alejandro Lastiri R.
Director Corporativo de
Planeación y Construcción
53 59 63 63

ACTIVIDAD

FECHA

MONTO MXP

Red de Electrificación en M.T. y B.T. de las siguientes obras:

Cántaros II	Red Aérea	Feb. '03	862,253.80
Hacienda Los Reyes	Red Aérea	Abr. '03	920,334.60
Rinconada San Mateo	Red Subterránea	Jun. '03	1'458,680.20
Obra Nueva			
Red de Electrificación Aérea de Ciudad Santa Teresa 1ª. Etapa	R1ª. Etapa	Ago. '03	6'833,949.30



Red de Media Tensión en 23 kV - Red de Baja Tensión 220/120 Vca



Parado de Poste de Concreto CR12

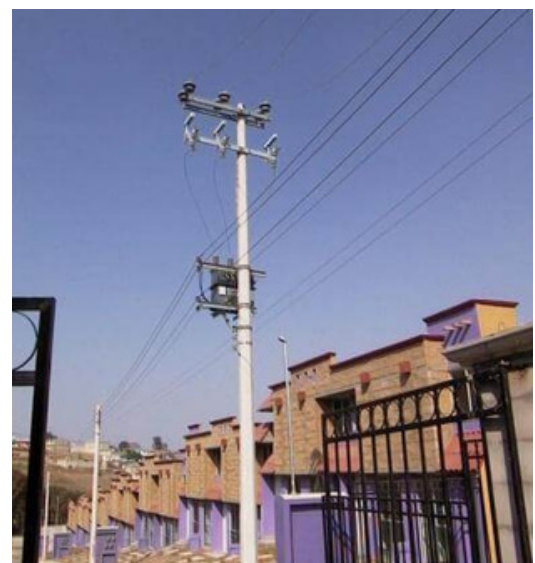

La Gestoría y Tramitología ante LyFC se ha apegado a los lineamientos del "Procedimiento para la Electrificación de Fraccionamientos por Terceros" (PROFACC) estableciendo actas de recepción de obra para esta entidad. Con esto quiero decir, que las redes de electrificación construidas, han sido revisadas, supervisadas y aprobadas por LyFC.

DESARROLLO EMPRESARIAL CASAS BETA DEL CENTRO, S.A. DE C.V. - (HOMEX)



Red de
Electrificación
Aérea de
Cantaros II



DESARROLLO EMPRESARIAL CPA LOGISTICS CENTER "EL CONVENTO"

CLIENTE	ACTIVIDAD	FECHA	MONTO MXP
Promotora Habitacional Orión, S.A. C.V. - HIR Lic. Isaac Marcus Zolondz Líder de Proyecto 55 91 01 99 y 57 05 41 41 Ext. 241	Presupuestos de Servicios:		
	Proyecto de Electrificación del Conjunto Urbano " Bonito Tultitlán "	abr. '03	248,181.50
	Gestoría ante LyFC para obtención del Punto de Conexión del Servicio		
	Obra Nueva		
	Red de Electrificación del Conjunto Urbano " Bonito Tultitlán "	may '04	2'612,101.63



Apertura de Cepa para Poste de Concreto - Red de M.T.



Alzado de Poste de Concreto - Red de M.T



Vestido de Postes - Red de M.T

DESARROLLO EMPRESARIAL

EDIFICIO CORPORATIVO DEVLYN

CLIENTE

Inmobiliaria Visión, S.A. de C.V.
(Ópticas Devlyn)
Arq. Arturo Gómez
Gerente de Proyecto
52 62 41 72

ACTIVIDAD

Ejecución Obra Eléctrica para el "Edificio Corporativo Devlyn"

Planta de Emergencia de 125 KW
S.E. de 500 kVA en 23 kV / 220-120 Vca
Aire Acondicionado
Sistemas Red de Cómputo
Elevadores
Contactos Uso General y Regulados
Alumbrado Ahorrador de Energía en General
- Gestoría ante L.F.C.
- U.V.I.E.

FECHA

May. 01

MONTO MXP

3,157,834.00

Ampliación del "Edificio Corporativo Devlyn"

Jul. 02

483,539.40

S.E. de 300 kVA en 23 kV / 220-120 Vca



Edificio Corporativo Devlyn

DESARROLLO EMPRESARIAL EDIFICIO CORPORATIVO DEVLYN



Acceso Óptica y Clínica



Museo de Lentes



Óptica Devlyn - Casa Mátriz



Recepción y Cuarto de CCTV



Alumbrado General 1er. Nivel



Alumbrado General 3er. Nivel

DESARROLLO EMPRESARIAL EDIFICIO CORPORATIVO DEVLYN



Site de Cómputo - 4to. Nivel



Site de Cómputo - 4to. Nivel



Banco de Reguladores y UPS - Sotano 2

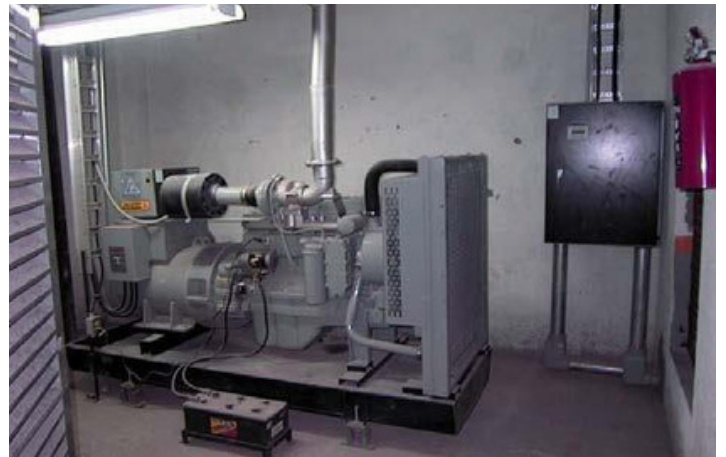

Planta de Emergencia 50 KW - Sotano 1

DESARROLLO EMPRESARIAL

EDIFICIO CORPORATIVO DEVLYN

CLIENTE

EPEL, S.A. de C.V.
(Industrias Margoli)
Lic. Joseph Liberman S.
Gerente General
53 41 98 47 y 53 41 98 47

ACTIVIDAD

**Ejecución Obra Eléctrica para
"Taller de Blindado de Vehículos"**

S.E. de 300 kVA en 23 kV / 220-120 Vca
Sistema Red de Cómputo. Voz y Datos
Rieles eléctricos para Soldadoras
Iluminación Nave Industrial, etc.
- Gestoría ante L.F.C.
- U.V.I.E.

FECHA

Ene. '02

MONTO MXP

679,979.37



Subestación Eléctrica 300 kVA (en desarrollo)

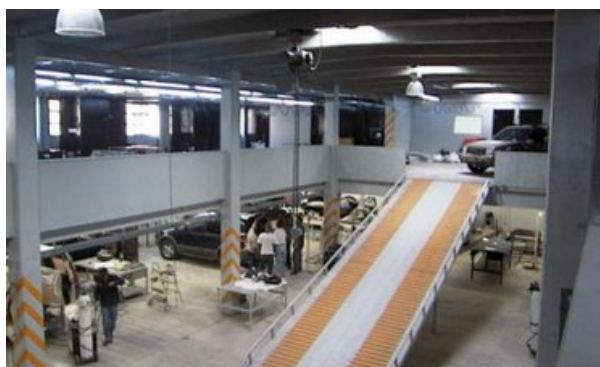

Rampa eléctrica p/Elevación de Autos



Extensiones colgantes p/Soldadoras



Nave de Proceso

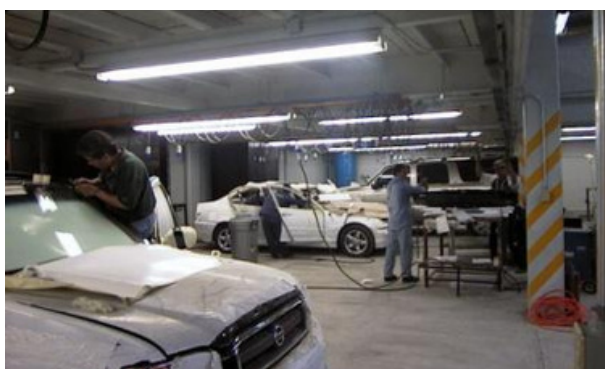

Nave de Proceso

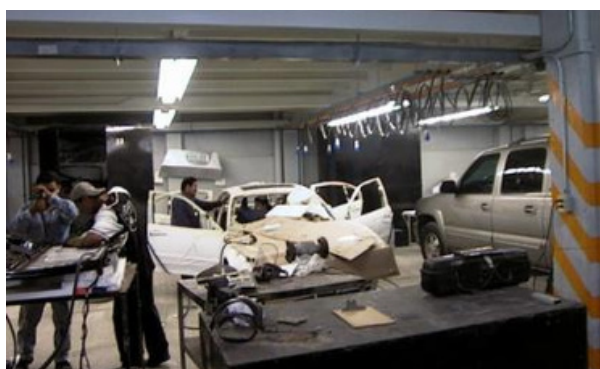

Nave de Proceso

DESARROLLO EMPRESARIAL

MABE ESTUFAS

CLIENTE	ACTIVIDAD	FECHA	MONTO MXP
Ing. Rafael Cabrera Martínez Coordinador de Mantenimiento 52 27 12 59 y 52 27 12 00	I.E. Subestación Eléctrica 1250 y 750 kVA 23 kV/440-254 Vca		
	Tablero de Distribución QDPACK Área de Fabricación y Área de Esmaltes	Dic. '01 Abr. '02	85,608.97 317,337.20

SUBESTACIÓN ELECTRICA - ÁREA FABRICACIÓN
ANTES



SUBESTACIÓN ELECTRICA - ÁREA FABRICACIÓN
DESPUES



DESARROLLO EMPRESARIAL COMPAÑÍA MEXICANA DE BLOCK, S.A. DE C.V.

CLIENTE

Lic. Isaac Marcus Z
Gerente de Proyecto
56 88 23 38

ACTIVIDAD

Diseño, proyecto y construcción de instalación eléctrica

Gestoría ante L.F.C.
U.V.I.E.

Ejecución de obra eléctrica.

S.E. de 225 kVA 23 kV / 220-120 Vca - Tipo Pedestal

FECHA

MONTO MXP

Oct. '00

43,740.00

Nov. '00

875,000.00



S.E. Tipo Pedestal 225 kVA 23 kV/220-120 VCA



Silo para Cemento



Tablero Principa



Consola de Control Bloquera



Tolvas - Dosificador de Agregados



Bloquera



Consola de Control Mezcaldora



Caldera



Laboratorio de Pruebas

DESARROLLO EMPRESARIAL CANTINA & GALERIA CORONA'S

CLIENTE

Zona Rosa (Angus Group)
Constructora: Inmobiliaria
TRAZZO, S.A. de C.V.
Arq. Mario Medina
Director General
56 16 40 10 y 56 16 33 03

ACTIVIDAD

Diseño, proyecto y construcción de instalación eléctrica Ago. '98 434,891.84

- Gestoría ante L.F.C.
- U.V.I.E.

FECHA

MONTO MXP



CORONA'S CANTINA & GALERIA

ES UNA ASOCIACIÓN SIN PRECEDENTE.
CORONA'S, UN CONCEPTO TOTALMENTE
DIFERENTE A LO YA ESTABLECIDO.
UN RESTAURANTE REALMENTE MEXICANO CON
CARACTERÍSTICAS DETERMINATES, SIENDO UN LUGAR
MODERNO, VERSÁTIL Y DINÁMICO.
COMBINANDO EL GRAN TALENTO ARTÍSTICO DEL MAESTRO
SERGIO BUSTAMANTE Y LA RECONOCIDA COCINA MEXICANA.



DESARROLLO EMPRESARIAL

RESTAURANTE ANGUS INSURGENTES - WTC

CLIENTE

Constructora:
GEOMETRICA, S.A. de C.V.
Arq. Mario Medina P.
Director General
56 16 40 10 y 56 16 33 03

ACTIVIDAD

Diseño, proyecto y construcción de
instalación eléctrica

S.E. de 150 kVA Tipo Pedestal
Planta de Emergencia de 60 KW
- Gestoría ante L.F.C.
U.V.I.E.

FECHA

Nov. '99

MONTO MXP

1'293,696..50



COCINA



S.E. TIPO PEDESTAL DE 150 KVA Y PLANTA DE EMERGENCIA 60 KW



ÁREA DE COMENSALES



FACHADA PRINCIPAL

DESARROLLO EMPRESARIAL RESTAURANTE ANGUS VALLEJO

CLIENTE	ACTIVIDAD	FECHA	MONTO MXP
Lic. Braulio Hernández Rosales Propietario 55 37 70 90 044 55 51 89 29 52	Diseño, proyecto y construcción de instalación eléctrica Gestoría ante L.F.C. U.V.I.E.	Ene 2000	443,950.00



COCINA

FACHADA PRINCIPAL



ÁREA DE COMENSALES - BOOTHS



ÁREA DE COMENSALES



ÁREA DE COMENSALES

DESARROLLO EMPRESARIAL

RESTAURANTE ANGUS POLANCO

CLIENTE	ACTIVIDAD	FECHA	MONTO MXP
<p>Constructora: Inmobiliaria S.M.CH, S.A. de C.V. Lic. Gabriel Herszage Director General 525 24 07 y 514 76 79</p>	<p>Diseño, proyecto y construcción de instalación eléctrica</p> <p>Gestoría ante L.F.C U.V.I.E. Planta de emergencia de 50 KW</p>	<p>Abr '97</p>	<p>184,900.00</p>



ANGUS BUTCHER HOUSE RESTAURANTE

DESARROLLO EMPRESARIAL RESTAURANTE "VIVA LA VIDA"

CLIENTE	ACTIVIDAD	FECHA	MONTO MXP
Campos Eliseos - Polanco Constructora: Angus Group Sr. Fernando Sanabria Director General 56 16 40 10 y 56 16 33 03	Diseño, proyecto y construcción de instalación eléctrica Gestoría ante L.F.C. U.V.I.E.	Abr '99	347,911.00



ACCESO PRINCIPAL



ÁREA DE COMENSALES



BAR



ÁREA DE COMENSALES



COCINA



VISTA GENERAL

DESARROLLO EMPRESARIAL GUTSA, VIVIENDA S.A. DE C.V.

CLIENTE	ACTIVIDAD	FECHA	MONTO MXP
Arq. Juan Hernández R. Proyectos y Costos 662 74 31 Ext. 271	Ejecución de instalación eléctrica para 66 Edificios Departamentos Prototipo VG-4 3R ubicados en Coacalco Estado de México. Rincón de las Fuentes	Nov. '98	947,054.46

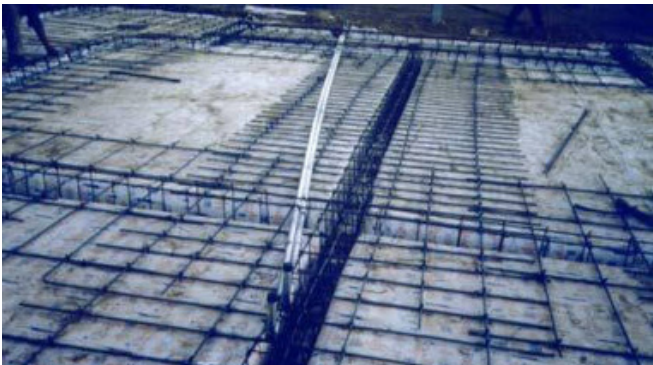

CANALIZACIÓN DE CIRCUITO ALIMENTADOR EDIFICIO



CENTRO DE CARGA DE CADA DEPTO.



CANALIZACIÓN CIRCUITOS DERIVADOS

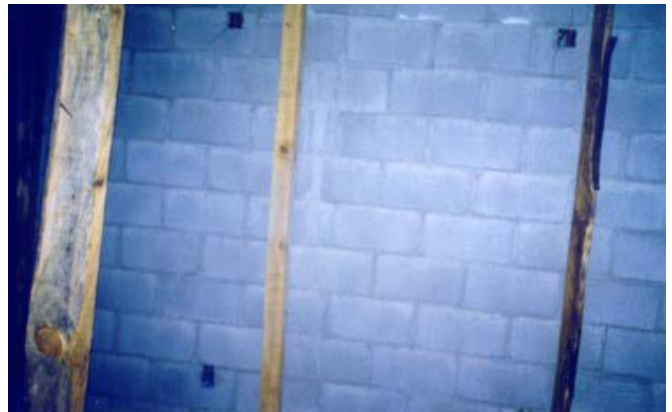

SALIDA ALUMBRADO Y CONTACTOS SALA/COMEDOR



VISTA GENERAL CONDOPLAZA "ANAHUAC" 10 EDIFICIOS PROTOTIPO VG4-3R

DESARROLLO EMPRESARIAL

PLANTA PROCESADORA DE PRODUCTOS LÁCTEOS

CLIENTE	ACTIVIDAD	FECHA	MONTO MXP
Lic. Gerardo Abarca Fernández Propietario 55 56 72 56	Diseño, proyecto y construcción de instalación eléctrica "Planta Procesadora de Productos Lácteos" en Tizayuca, Hgo. Subestación de 300 kVA 23kV / 220 -120 V.C.A. Planta Emergencia 150 KW Nave de Producción con una carga general aprox. 250 KW Gestoría ante L.F.C. U.V.I.E.	May '97	1'228,748.62



BASE Y MANOBRAS DE MONTAJE



S.E. TIPO DISTRIBUCIÓN DE 300 KVA



BASE Y MANOBRAS DE MONTAJE



NAVE DE PRODUCCIÓN



CUARTO DE TABLEROS

DESARROLLO EMPRESARIAL

SALÓN DE USOS MÚLTIPLES "LA RETAMA "

CLIENTE

Huixquilucan, Edo. de México
Constructora: Chávez
Arquitectos, S.A. de C.V.
Arq. Ricardo Chávez Hernández
Director General
611 21 52 y 611 20 89

ACTIVIDAD

Diseño, proyecto y construcción de
instalación eléctrica

Gestoría ante L.F.C.
U.V.I.E.

FECHA

Mar '96

MONTO MXP

57,580.40



ALUMBRADO DE SALÓN DE USOS MÚLTIPLES "LA RETAMA"

DESARROLLO EMPRESARIAL PALETERÍA “LA NUEVA MICHOACANA”

CLIENTE

Constructora: Baluarq, S.A. de C.V.
Arq. Salvador Barquín Noyola
Director General
58 79 17 50

ACTIVIDAD

Diseño, proyecto y construcción de instalación eléctrica

de las siguientes sucursales:
Cancún 1 (El Crucero)
Cancún 2 (Tulum)

FECHA

Mar. '97

MONTO MXP

112,640.70

Constructora: Chávez Arquitectos, S.A. de C.V.
Arq. Ricardo Chávez Hernández
Director General
611 21 52 y 611 20 89

DISEÑO, PROYECTO Y CONSTRUCCIÓN DE INSTALACIÓN ELÉCTRICA DE LAS SIGUIENTES SUCURSALES:

Red de Electrificación en M.T. y B.T. de las siguientes obras:

Nueva Santa María	Mar. '95	33,150.70
Pabellón Bosques	Nov. '96	36,760.15
Plaza Oriente 2	May. '95	28,770.00
K-mart Arboledas	Mar. '96	44,412.21

Constructora: Ingeniería y Planeación de Espacios
Ing. José Antonio Valdivia Guzmán
Director General
55 98 79 79

DISEÑO, PROYECTO Y CONSTRUCCIÓN DE INSTALACIÓN ELÉCTRICA DE LAS SIGUIENTES SUCURSALES:

Torres Lindavista	Abr. '93	18,312.48
Pericentro	Dic. '93	10,500.00
Plaza Oriente (Rojo Gómez)	Feb. '94	17,751.50
La Plaza (E. Molina)	Jun. '94	16,799.29
Tlalpan	Ago. '94	8,560.20
Plaza Coacalco	Feb. '94	17,853.08



SUCURSAL CANCÚN I EL CRUCERO



SUCURSAL CANCÚN II - TÚLUM

DESARROLLO EMPRESARIAL PALETERÍAS "LA NUEVA MICHOACANA"



SUCURSAL PLAZA UNIVERSIDAD



SUCURSAL CANCÚN I EL CRUCERO



SUCURSAL K-MART ARBOLEDAS



SUCURSAL PLAZA ORIENTE



INSTALACIÓN DE CANALIZACIÓN P/CIRCUITOS ALUMBRADO



INSTALACIÓN DE CIRCUITO ALIMENTADOR

DESARROLLO EMPRESARIAL MANTENIMIENTO ÓPTICA, S.A. DE C.V.

CLIENTE

Arq. Arturo Gómez
Gerente de Proyectos
254 42 19

ACTIVIDAD

Diseño, proyecto y construcción de instalación eléctrica
de las siguientes sucursales:

Madero, D.F.

May. '94

3,630.00

Piedras Negras.

May. '94

2,530.00

Coatzacoalcos.

Oct. '94

2,750.00

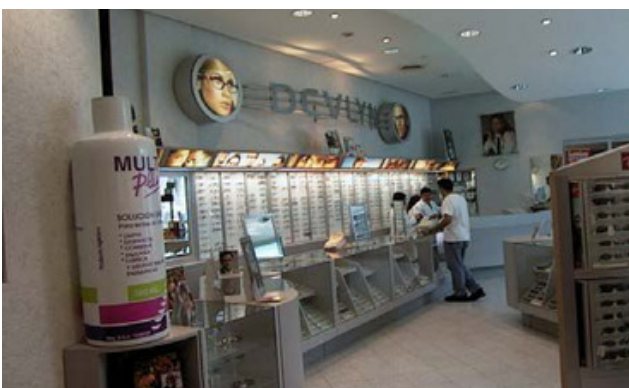
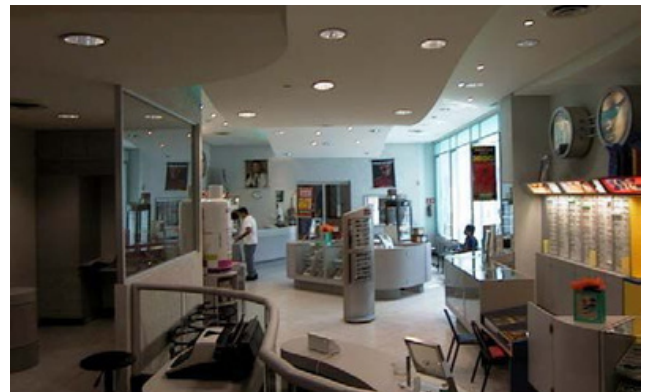

DESARROLLO EMPRESARIAL

GRAN BAZAR DE TOLUCA/WAL MART SUPERCENTER

CLIENTE	ACTIVIDAD	FECHA	MONTO MXP
Grupo CIFRA, S.A. de C.V. Constructora: CODICO, S.A. de C.V. Arq. Carlos González Grammont Subdirector General 341 80 60	Construcción de la instalación eléctrica de las siguientes áreas:		
	Contacto pisos de Ventas Alumbrado pisos de Ventas Tortillería Panadería Edificio y Bodegas de Servicio Salchichería y Pescadería Alumbrado Zona de carritos Oficinas administrativas Locales comerciale	Jul. '93	1'258,114.48



ESTRUCTURA PISO VENTAS



CANALIZACIÓN P/ÁREA DE REFRIGERACIÓN PISO DE VENTAS



CANALIZACIÓN P/EDIFICIO DE SERVICIOS

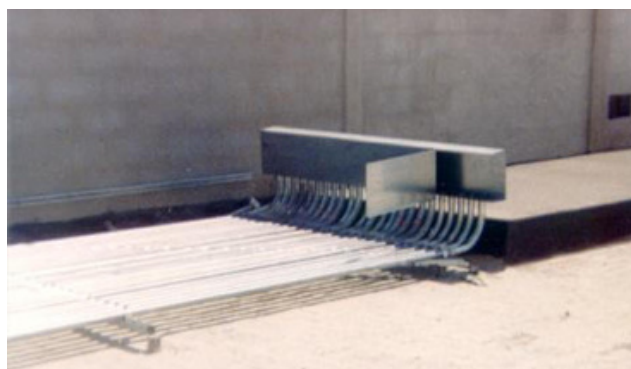

CANALIZACIÓN P/EDIFICIO DE SERVICIOS



CIRCUITOS ALIMENTADORES P/ÁREA TAB'S GRALES. PISO VENTAS



UNIDADES DE AIRE LAVADO PISO VENTAS

DESARROLLO EMPRESARIAL

HOTEL ZAASHILA HUATULCO / CAMINO REAL

CLIENTE	ACTIVIDAD	FECHA	MONTO MXP
<p>Constructora: CODICO, S.A. de C.V. Arq. Carlos González Grammont Subdirector General 341 80 60</p>	<p>Construcción Instalación eléctrica:</p> <p>Planta de emergencia Circuitos alimentadores a Tab ¨s Principales Módulos habitacionales Acceso Principal</p>	Mar. ´93	294,751.37



HOTEL ZAASHILA HUATULCO - ACTUALMENTE CAMINO REAL

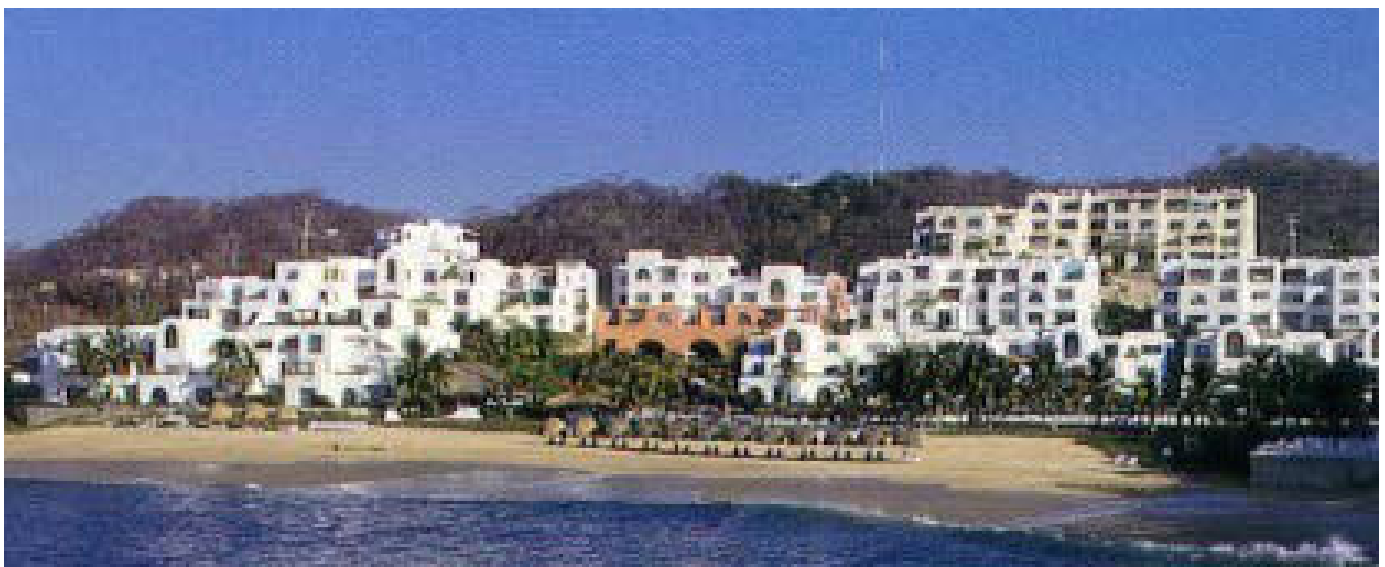

VISTA GENERAL DEL HOTEL - BAHÍA DE TANGOLUNDA

DESARROLLO EMPRESARIAL CONSULTORÍA, PROGRAMAS Y PROYECTOS, S.C.

CLIENTE	ACTIVIDAD	FECHA	MONTO MXP
<p>Arq. Roque González Gerente General. 596 04 45 En coordinación con CODICO, S.A. de C.V Arq. Carlos González Grammont Subdirector General. 341 80 60</p>	<p>Diseño, proyecto y construcción de instalación eléctrica</p> <p>del "Parque Urawa" en la Cd. de Toluca, inaugurado el 16 de diciembre de 1992 por el Presidente de México. Firma responsiva ante SECOFI Gestoría ante LyFC</p>	Oct. '92	178,637.21



ESCULTURA "PUNTAS DE MAGUEY" Y JARDÍN JAPONÉS



PLAZA PRINCIPAL - ACCESO CALLE URAWA



ESCULTURA SEBASTIAN



SISTEMA DE RIEGO - BOMBA 40 H.P.



SISTEMA DE ILUMINACIÓN - LUM. PRIMASPHERE 250 W A.M



VISTA GENERAL ACCESO CALLE 5 MAYO

DESARROLLO EMPRESARIAL **CALEDONIAN DECORACIÓN**

CLIENTE

Tienda de Decoración
Arq. Ignacio de Vizcaya Clark
Propietario
545 81 09

ACTIVIDAD

**Diseño, proyecto y construcción de la
instalación eléctrica**

Ampliación y rehabilitación
Firma responsiva ante SECOFI
Gestoría ante LyFC

FECHA

Mar. ´92

MONTO MXP

93,327.11



EDGAR ALLAN POE ESQ. PRESIDENTE MAZARIK - POLANCO

Morel's , S.A. de C.V. Tienda de Telas

Constructora :
CODICO ,S.A. de C.V.
Arq.Carlos González Grammont
Subdirector General
341 80 60

**Diseño, proyecto y construcción de
instalación eléctrica**

Ago. ´94

107,377.49

Sucursal Polanco.



GALILEO ESQ. PRESIDENTE MAZARIK - POLANCO

DESARROLLO EMPRESARIAL

SOCIEDAD COOPERATIVA DE PRODUCCIÓN ATOCPAN

CLIENTE

Actualmente se llama:
Procesadora de Moles
"Don Pancho" S.A. de C.V.
Sr. Buenaventura Velázquez
Director General.
844 27 44

ACTIVIDAD

FECHA

MONTO MXP

Diseño, proyecto y construcción de la instalación eléctrica de:

I.E. Subestación Eléctrica 500 kVA 6 kV/220-127 Vca	Nov. '88	1,750.00
Reubicación de una planta de emergencia tipo SVW 20.	Jul. '90	1,230.00
Mantenimiento subestación eléctrica 500 kVA 6 kV/220-127V.	Dic. '89 - '94	variado
Cambio de acometida de alta tensión de 6 a 23 kV.	Dic. '90	13,000.00
I.E. Tableros de distrib. de alumbrado p/tienda y restaurante.	Nov. '91	6,306.80
Instalación de extractores 0.75 h.p.	Dic. '91	2,157.55
Instalación del área de tostado.	Dic. '92	6,962.00
Instalación de Centro de Cómputo	Ene. '93	8,967.00
Proyecto y construcción de línea de producción I y II de mole	May. '93	139,884.80



MONTAJE DE ARRANCADORES A TENSIÓN REDUCIDA P/40 H.P. 220 VCA EN BASTIDOR DE FE PTR



DESARROLLO EMPRESARIAL SOCIEDAD COOPERATIVA DE PRODUCCIÓN ATOCPAN



TABLERO DE DISTRIBUCIÓN LÍNEA DE PRODUCCIÓN DE MOLE NO. 1



MEZCLADORA Y EMBASADORA DE MOLE

DESARROLLO EMPRESARIAL FINCA FAMILIA ABARCA

CLIENTE

Constructora: Baluarq, S.A. de C.V
Arq. Salvador Barquín Noyola
Director General
58 79 17 50

ACTIVIDAD

Diseño, proyecto y construcción de
instalación eléctrica

Caballerizas
Alberca
Sistema de riego
Área de Usos Múltiples

FECHA

Ene. '98

MONTO MXP

834,965.00



VISTA GENERAL - LAGO



CABALLERIZAS



ACCESO PRINCIPAL



FACHADA PRINCIPAL

CLIENTE	ACTIVIDAD	FECHA	MONTO CONTRATO (\$)
Industrias H.B.M. S.A. de C.V. Ing.Horacio Bueno Gallo Director General 822 73 74 y 822 19 89	Diseño, proyecto y construcción de la instalación eléctrica	Oct. '88	123,870.00
	Montaje de tableros de distribución de fuerza. Diseño de circuito control de máquinas neumáticas e hidráulicas.		
	Mantenimiento Subestación Eléctrica 300 kVA 6 kV Firma responsiva.	Nov. '88 - '92	variado
	Cambio de acometida en alta tensión de 6 a 23 kV.	Sep. '91	41,710.50
Taller H.B.M, S.A. de C.V. Ing.Horacio Bueno Gallo Director General 822 73 74	Diseño, proyecto y construcción de la instalación eléctrica	Feb. '89	8,100.00
Cartonera Industrial, S.A. Sr.Fernando Martino Gerente General. 562 34 37	Instalación Subestación Eléctrica tipo rural 2R 23kV 112.5 kVA Diseño de proyecto eléctrico. Firma de Responsiva ante SECOFI Mantenimiento subestación eléctrica.	Sep. '88	25,730.80
Cerillera La Perla, S.A. de C.V. Sr.Pantaleón Morán Martínez Gerente General . 562 21 70	Actualización de planos eléctricos. Instalación de charola Al para alimentadores principales Firma responsiva ante SECOFI	May. '89	13,456.80
Molino de Nixtamal "El Olivar II" Sr.Alejandro Enríquez L. Propietario. 651 88 57	Proyecto Eléctrico y Programa de Rehabilitación de la I.E. Instalación tablero general BDP. Obtención de la acometida de energía eléctrica. Firma responsiva ante SECOFI Gestoría ante LyFC	Jun. '91	21,470.25
Hangar "Aviorent" Arq.Miguel Calderón. 545 81 09	Diseño y proyecto de la instalación eléctrica	Ago. '91	18,850.00
DITAPSA, S.A. de C.V. Ing.Carlos Guerrero Gerente General 538 02 83	Diseño y proyector eléctrico de Estación de Gas L.P. Tultitlan, Estado de México	Abr. '93	18,650.00

CLIENTE	ACTIVIDAD	FECHA	MONTO CONTRATO (\$)
GRAFFITIENDAS Constructora: Ingeniería y planeación de Espacios Ing. José Antonio Valdivia Guzmán Director General 598 79 79	Diseño y proyecto eléctrico de la Sucursal San Ángel. Gestoría ante LyFC	Nov. '92	19,342.50
Restaurante "La Cabaña" Sra. Josefina Cordero Propietaria 884 25 20	Diseño, proyecto y construcción de la instalación eléctrica San Pedro Actopan	Oct. '93	78,460.12
Papelería Mac Paper Constructora: Ingeniería y planeación de Espacios Ing. José Antonio Valdivia Guzmán Director General 598 79 79	Diseño, proyecto y construcción de instalación eléctrica Sucursal San Mateo - Naucalpan Centro Comercial K-Mart	Ago. '94	18,000.00
Modela, S.A. de C.V. (Modelismo) Constructora: Ingeniería y planeación de Espacios Ing. José Antonio Valdivia Guzmán Director General 598 79 79	Diseño, proyecto y construcción de instalación eléctrica Sucursal Torres Lindavista	Abr. '94	19,359.00
Tesorería Municipal Huixquilucan Constructora: Ingeniería y Planeación de Espacios Ing. José Antonio Valdivia Guzmán Director General 598 79 79	Diseño, proyecto y construcción de instalación eléctrica de las siguientes sucursales: - Sucursal Interlomas - Oficinas Administrativas Plaza del Bosque, Tecamachalco.	May. '94 Jun. '94	14,480.20 65,620.30

CLIENTE	ACTIVIDAD	FECHA	MONTO CONTRATO (\$)
Oficinas Administrativas de Tránsito Municipal Constructora: Chávez Arquitectos, S.A. de C.V. Arq. Ricardo Chávez Hernández Director General 611 21 52 y 611 20 89	Diseño, proyecto y construcción de instalación eléctrica Huixquilucan, Edo. de México	Abr. '95	89,859.10
Auditorio Justo Sierra Esc. Primaria en Zacamulpa Constructora: Chávez Arquitectos, S.A. de C.V. Arq. Ricardo Chávez Hernández Director General 611 21 52 y 611 20 89	Diseño, proyecto y construcción de instalación eléctrica Huixquilucan, Edo. de México	Sep. '95	65,821.85
Industrial de Alimentos y Helados Lic. Gerardo Abarca Fernández Director General 55 56 72 56	Actualización proyecto eléctrico - Gestoría ante L.F.C. - U.V.I.E. Instalación de S.E. de 225 kVA en 23 kV/220 V.	Mar '96 Abr '96 Nov '96	9,875.00 8,650.00 202,987.65
Salón de Belleza Constructora: Inmobiliaria TRAZZO, S.A. de C.V. Arq. Mario Medina Director General 56 16 40 10 y 56 16 33 03	Diseño y proyecto eléctrico de la Sucursal San Ángel - Gestoría ante LyFC	Oct. '97	16,665.00
Restaurante "Las Costillas" Lic. Gerardo Abarca Fernández Propietario 55 56 86 58	Diseño y proyecto eléctrico de la Sucursal San Ángel	May. '99	85,000.00

CLIENTE	ACTIVIDAD	FECHA	MONTO CONTRATO (\$)
Planta de Inyección de Plásticos Sr. Ignacio Neri Serrano Propietario 57 93 66 85	Diseño, proyecto y construcción de instalación eléctrica - Subestación de 112.5 kVA 23kV / 220 -120 V.C.A. - Gestoría ante LyFC - U.V.I.E.	Jul. '99	135,800.00
RESCIDENCIA FAM. PARRA Constructora: Inmobiliaria TRAZZO, S.A. de C.V. Arq. Mario Medina Director General 56 16 40 10 y 56 16 33 03	Diseño, proyecto y construcción de instalación eléctrica Planta de Emergencia de 60 KW - Gestoría ante LyFC - U.V.I.E	Jun. '00	715,850.00
Bida Promotores, S.A. de C.V. Lic. Isaac Marcus Z. Director Comercial 26 14 41 39 y 52 72 84 11	Diseño, proyecto de instalación eléctrica - Gestoría ante LyFC Para los desarrollos habitacionales de "Rinconada Los Constituyentes" "Rinconada de Padierna" "Rinconada de San Mateo"	Nov. '01 Dic. '01 Ene. '02	53,323.00 75,323.00 47,729.00